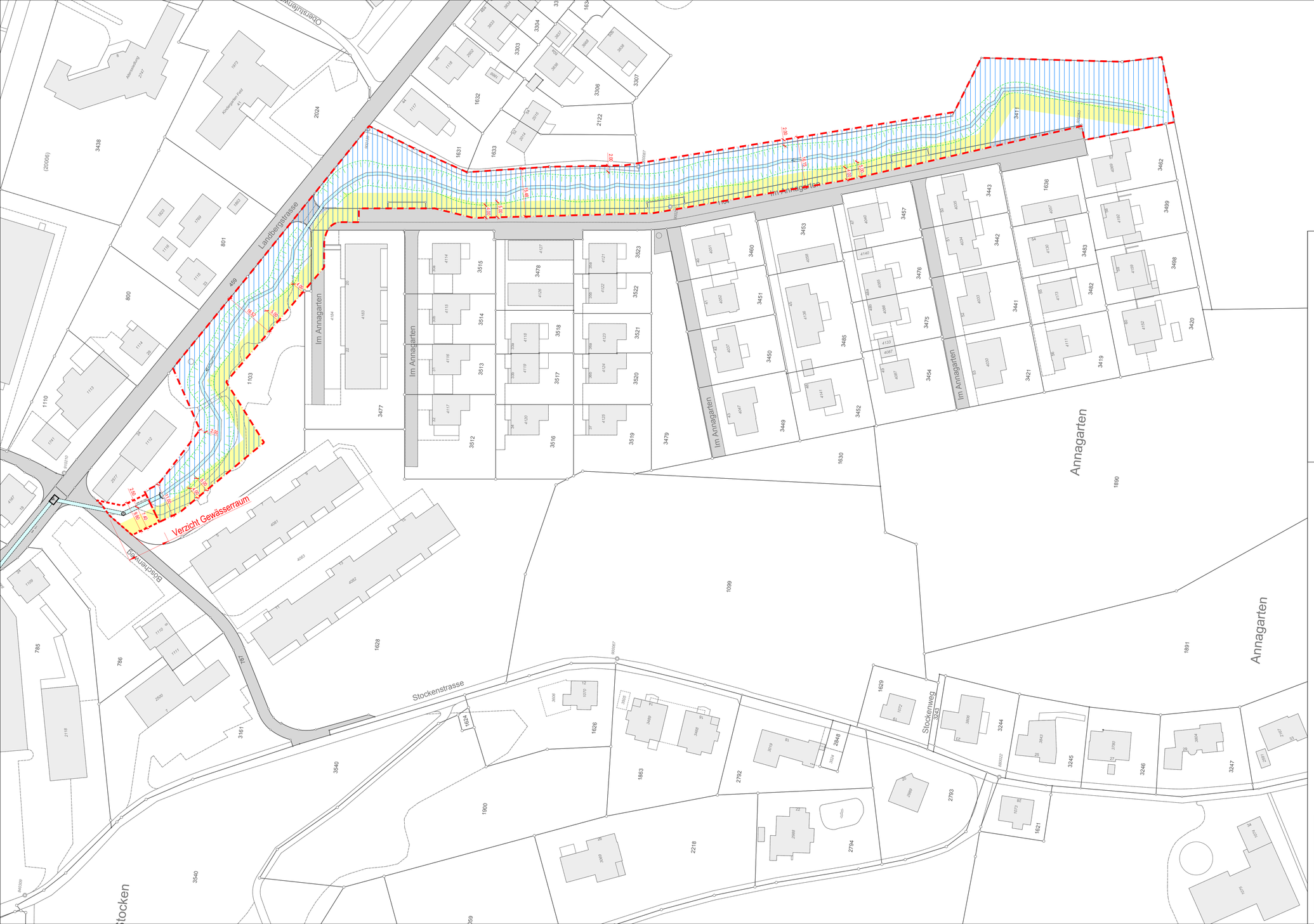

Festlegungen

- Baulinie Gewässerraum
- Baulinie Gewässerabstand
- Verzicht Gewässerraum
- Gewässerraum

Hinweise

- Bauten
- klassierte Strasse
- Gewässer offen
- Gewässer eingedolt
- Einlaufbauwerk
- Zugänglichkeitsstreifen

flawil.ch

Kanton St.Gallen
Gemeinde Flawil

Sondernutzungsplan
Annagartenbach Nr. 33689

Festlegung Gewässerraum nach Art. 36a GSchG
Baulinien

Massstab 1: 500

Vom Gemeinderat erlassen am

Der / Die Gemeindepräsident / -in ..... Der / Die Gemeinderatsschreiber / -in .....

Öffentlich aufgelegt vom bis am

Genehmigt vom Amt für Raumentwicklung und Geoinformation am .....

Der Amtsleiter: .....

Proj.: MG	Datum: 18.12.2018	Änd.: 20.12.2018, 16.01.2019, 28.01.2019,	
Gez.: wg/nb	Grösse: 60/105	07.06.2019, 06.12.2019	
Plan Nr.: **1840-2E**	**Bau- und Genemigungsprojekt**		

INGENIEURBÜRO GRÖBLI + PARTNER AG
Bachstrasse 6
9244 Niederuzwil
Tel: 071/951 47 44
E-Mail: groebli.partner@bluewin.ch
Wilerstrasse 11
9230 Flawil
Tel: 071/393 36 44